



2022年 8月

Photo: パラグアイオニバス

企画展



「コハクチョウと仲間たち」

8月2日(火)～8月21日(日)

7:00～17:00

※8/9からは9時から
※初日は13時から最終日は16時まで



「水草展」

8月23日(火)～9月11日(日)

9:00～17:00

※最終日は15時まで



「ひまわりフェスタ」

8月28日(日)

10:00～16:00

主催：音と花と人と

募集中!! 詳しくはみずの森ホームページへ



募集：8月1日(月)～11月30日(水)

みずの森 フォトコンテスト 2022

力作お待ちしております！
詳しくはみずの森 HP へ！



077-568-2332

〒525-0001 滋賀県草津市下物町 1091 番地

facebookでも情報配信中♪

HP <https://www.facebook.com/mizunomoriy/>

開園時間 通常
9:00～17:00
夏季期間(7/9～8/7)
7:00～17:00
冬季期間(11月～2月)
9:30～16:00

●入園料金	大人	高校生・大学生	小学生・中学生
個人	300円	250円	無料
団体(20名以上)	250円	200円	無料
回数券(6枚綴り)	1,500円	1,250円	無料
年間パスポート	一律1,000円		

■駐車場/無料:バス3台、乗用車84台(仮設駐車場:バス8台、乗用車100台)

※最終入園及び温室は開園30分前です。 休園日/毎週月曜日(月曜日が休日の場合は翌平日)

※65歳以上の方は150円です。 ※料金は税込のみです。 ※大学生・高校生・65歳以上の方は、入場ゲートで証明証をご提示ください。 2022.07.25

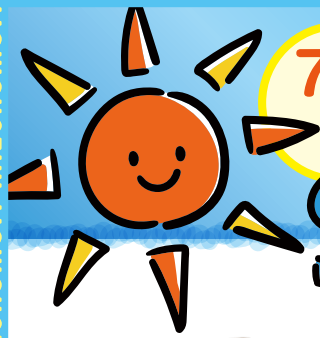

7/9(土)~8/7(日)は
朝7時から開園!!

Summer

8月のイベント!!

無料



8/2(火)~8/31(水)
せみのぬけがら探し



8/20(土) 10:00~15:00
**ハーバリウム・
フラワーフォトアレンジを作る**
料金 ハーバリウム 500円、フォトアレンジ 800円
受付 随時受付、当日先着順 定員 定員 30名
講師 日本ハーバリウム協会 新庄晶子



8/6(土)~9/4(日)
9:00~16:00
ヒマワリの風車を作る
料金 100円 受付 当日先着順
定員 各日 30名



8/27(土) 10:00~15:00
**ハーバリウム・
ディフューザーを作る**
料金 ハーバリウム 500円、
ディフューザー 700円
受付 随時受付、当日先着順 定員 定員 30名
講師 日本ハーバリウム協会 新庄晶子



8/6(土) 10:30~11:30
13:30~14:30
**松ぼっくりでハリネズミと
ミニハウスを作る**
料金 300円 受付 当日先着順
定員 各回15名



8/28(日) 10:00~12:00
13:30~16:00
ピースワークショップ
こども用プレスレット・ひまわりマスクチャーム・
水晶と天然石のプレスレットづくり
料金 300円~1,650円 受付 随時受付、当日先着順
定員 なくなり次第終了 講師 川嶋佐由美



8/11(木・祝)~8/14(日)
13:00~16:30
マイうちわ作り
表はみずの森の夏花、
裏は好きな絵が描けるよ!
料金 100円 受付 随時受付、当日先着順
定員 各日 30名



9/11(日) 10:00~11:30
13:30~15:00
ボトルアクアリウムを作る
料金 1,500円 受付 8/12~先着申込
定員 各回 10名



8/13(土)~9/4(日) **無料**
9:00~16:30
ゴールデンボールミッション
金の玉に入っているミッションを解いてみせよう!
受付 随時参加 定員 先着 100名



ロータス・クスタス チャレンジ ミッション!!

無料

随時受付 (どなたでも参加頂けます)

謎の水生植物学者ロータス・クスタスからの
ミッションにチャレンジしながら、
公園内のきれいな花や面白い植物を探そう!
レベルを上げて、正式隊員を目指そう!



正式隊員限定 Mission 真夏の水やり隊!!

8月6日(土)~9月4日(日)
指定した場所を、3回お水やりをしたら
「水やり隊」のバッジをプレゼント!

※正式隊員のみ
※水6リッターが入ったじょうろを持てる方のみ
※1日1回(期間中3日間来園が必要になります)
※1日5往復、お水をあげていただきます
※雨天中止

[来園される際のお願い]

- ・今後の感染状況に応じ、入場者の制限や休園する場合がありますのでご了承ください。
- ・ご入園の際にはアルコール消毒および検温(非接触型)をお願いします。
- ・体調が悪い場合(せきや発熱(37.5度以上)症状など)は、ご入園をお断りさせていただきます。
- ・園内では、なるべく間隔をあけてご観賞ください。

新型コロナウイルス感染拡大防止対策については、HPをご覧ください。